

OPSITE[®] POST-OP VISIBLE

Apósito impermeable y resistente a las bacterias con almohadilla absorbente transparente

Descripción

OPSITE[®] Post-Op Visible es un apósito impermeable y resistente a las bacterias con una almohadilla absorbente transparente.

Modo de acción

El apósito OPSITE Post-Op Visible está compuesto por tres capas que combinan una capa de contacto con la herida de baja adherencia, una almohadilla de espuma hidrocélular y una película impermeable altamente transpirable. El apósito está recubierto con un adhesivo no irritante y no sensibilizante. La película es impermeable y ofrece una barrera bacteriana que ayuda a proteger el o lugar de la herida de la contaminación exterior. El diseño reticular de la almohadilla de espuma hidrocélular permite ver siempre la herida y la piel circundante sin necesidad de cambiar el apósito. Además, el apósito puede aplicarse fácilmente utilizando una técnica limpia y está diseñado para reducir al mínimo el dolor al retirarlo.

apósitos compresivos.

Indicaciones

Para vender heridas agudas, como heridas posoperatorias, laceraciones, cortes, abrasiones y quemaduras leves con niveles de exudado bajos o moderados.

Instrucciones de uso

Limpie y seque bien el área de aplicación.

- A. Retire el apósito del embalaje exterior. Quite los papeles de revestimiento blancos/naranja marcados 1.
- B. Sujetando las

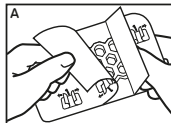

lengüetas no adhesivas del extremo del apósito, coloque el apósito con cuidado sobre el área designada. Retire el papel de revestimiento por completo.

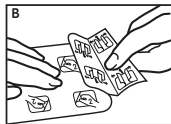

- C. Alise el apósito en posición, aplicando una ligera presión, sobre todo alrededor de

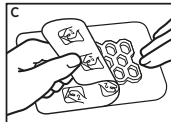

los bordes, y comprobando que la almohadilla de espuma no quede comprimida. Utilizando la lengüeta pequeña, empiece a despegar con cuidado el portador superior marcado 2. Alise el apósito.

Retirada

El apósito puede utilizarse durante un máximo de 7 días. Para retirar el apósito, sujételo en posición sin apretar demasiado mientras levanta una de sus esquinas y tira con cuidado de la película en paralelo con la piel, al tiempo que mantiene estable la piel del paciente con la otra mano. Suelte el apósito y repita el proceso. Deseche el apósito de acuerdo con los protocolos clínicos locales.

Contraindicaciones

No utilice el apósito bajo prendas de vestir

Precauciones

Utilice este producto únicamente sobre piel seca. No apile los apósitos ni permita que se solapen. Examine periódicamente el apósito y el lugar de la herida para confirmar que el apósito está firmemente fijado e intacto, sobre todo después de las duchas, o para comprobar si el apósito se ha mojado. Si el apósito se desprende, aplique uno nuevo. Como con todos los productos adhesivos, tenga cuidado al aplicar y retirar los apósitos, sobre todo en zonas de piel sensible o frágil. La presión que se aplica al apósito como resultado del peso corporal directo puede provocar hematomas o marcas pasajeras en la piel con la forma del diseño reticular de la almohadilla de espuma. Al retirar el apósito es posible que sobre la piel queden marcas con la forma del diseño reticular de la almohadilla de espuma. Dichas marcas son normales y deberán desaparecer en unas horas. La barrera estéril queda comprometida una vez que se abre el paquete del apósito, por lo que un apósito que no se haya utilizado no debe conservarse para su aplicación posterior. OPSITE Post-Op Visible es un producto de un solo uso y no deberá reutilizarse. Puede producirse contaminación cruzada y el tratamiento puede resultar ineficaz.

Los apósitos están pensados para que los utilicen únicamente profesionales sanitarios. Asesore adecuadamente a los pacientes sobre cómo vigilar el apósito tras el alta, cómo retirar y desechar el apósito, y cuándo ponerse en contacto con un profesional sanitario, tal como se detalla en este folleto.

Si cuando utiliza este producto cree que se ha producido un incidente grave, notifíquelo al fabricante y a su autoridad competente. complaints@smith-nephew.com

Disponibilidad del producto

Código	Tamaño	Disponibilidad
66800136	10 cm x 8 cm	Caja de 20 unidades
66800137	15 cm x 10 cm	Caja de 20 unidades
66800138	20 cm x 10 cm	Caja de 20 unidades
66800139	25 cm x 10 cm	Caja de 20 unidades
66800140	30 cm x 10 cm	Caja de 20 unidades
66800141	35 cm x 10 cm	Caja de 20 unidades